

Relaciones familiares en el Tribunal de Cuentas

Vínculos familiares entre altos cargos y empleados del órgano fiscalizador de las cuentas del Estado.

RAMÓN ÁLVAREZ DE MIRANDA

(Presidente del Tribunal de Cuentas)

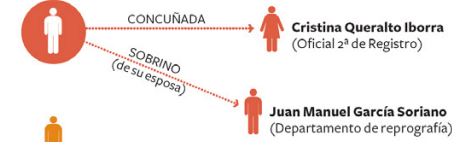

ALBERTO OTERO NIETO

(Presidente del comité de empresa, UGT)

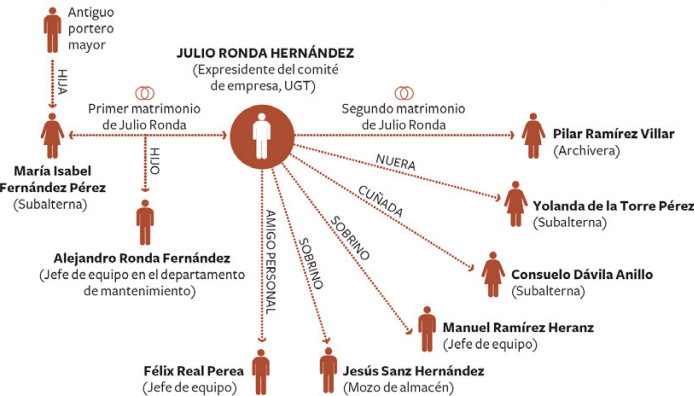
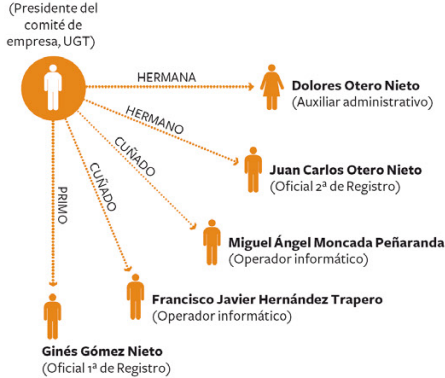

LICINIO DE LA FUENTE

(exministro de Trabajo con Franco)

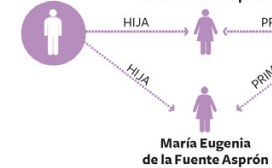

MARÍA JOSÉ DE LA FUENTE Y DE LA CALLE

(Actual consejera)



JULIÁN MÁÑEZ VINDEL

(Director técnico)

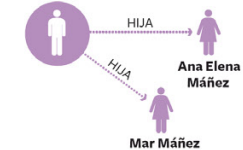

JAVIER MEDINA GUIJARRO

(Presidente de la sección de Fiscalización)

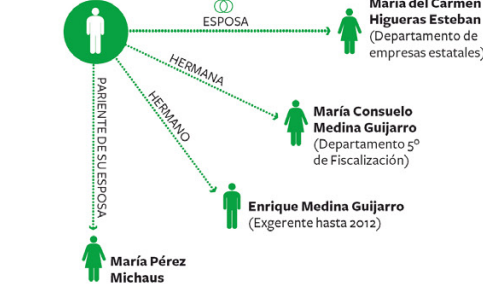

JOSÉ ANTONIO PAJARES

(Exsecretario general)

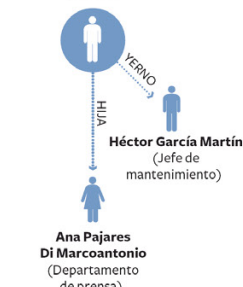

ANA MARÍA ASENSIO LÓPEZ

(Departamento 4º de Fiscalización)

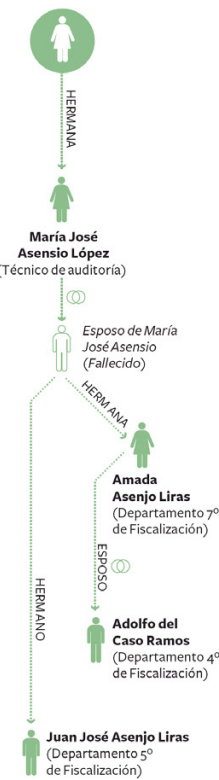

CONCEPCIÓN SANZ

(Representante de CCOO en varios concursos)

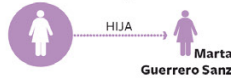

ÁNGELA MOURE LORENZO

(Actual gerente)

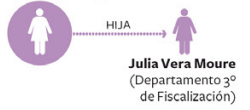

ANA ISABEL PUY FERNÁNDEZ

(Actual secretaria general)



JOSÉ MARÍA FERNÁNDEZ PIRLA

(Expresidente)



MILAGROS GARCÍA CRESPO

(Expresidenta)

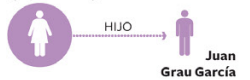

UBALDO NIETO

(Expresidente)



ADOLFO CARRETERO

(Expresidente)



FELIPE GARCÍA

(Presidente de la Sección de Enjuiciamiento)



RAFAEL CORONA

(Exconsejero)



PAULINO MARTÍN

(Exconsejero)



CIRIACO DE VICENTE

(Exconsejero)



■ OTROS MIEMBROS DEL TRIBUNAL DE CUENTAS VINCULADOS A CARGOS O EX ALTOS CARGOS DE LA ADMINISTRACIÓN



■ HERMANOS EN EL TRIBUNAL DE CUENTAS

Otras 17 parejas de hermanos trabajan en el Tribunal de Cuentas.